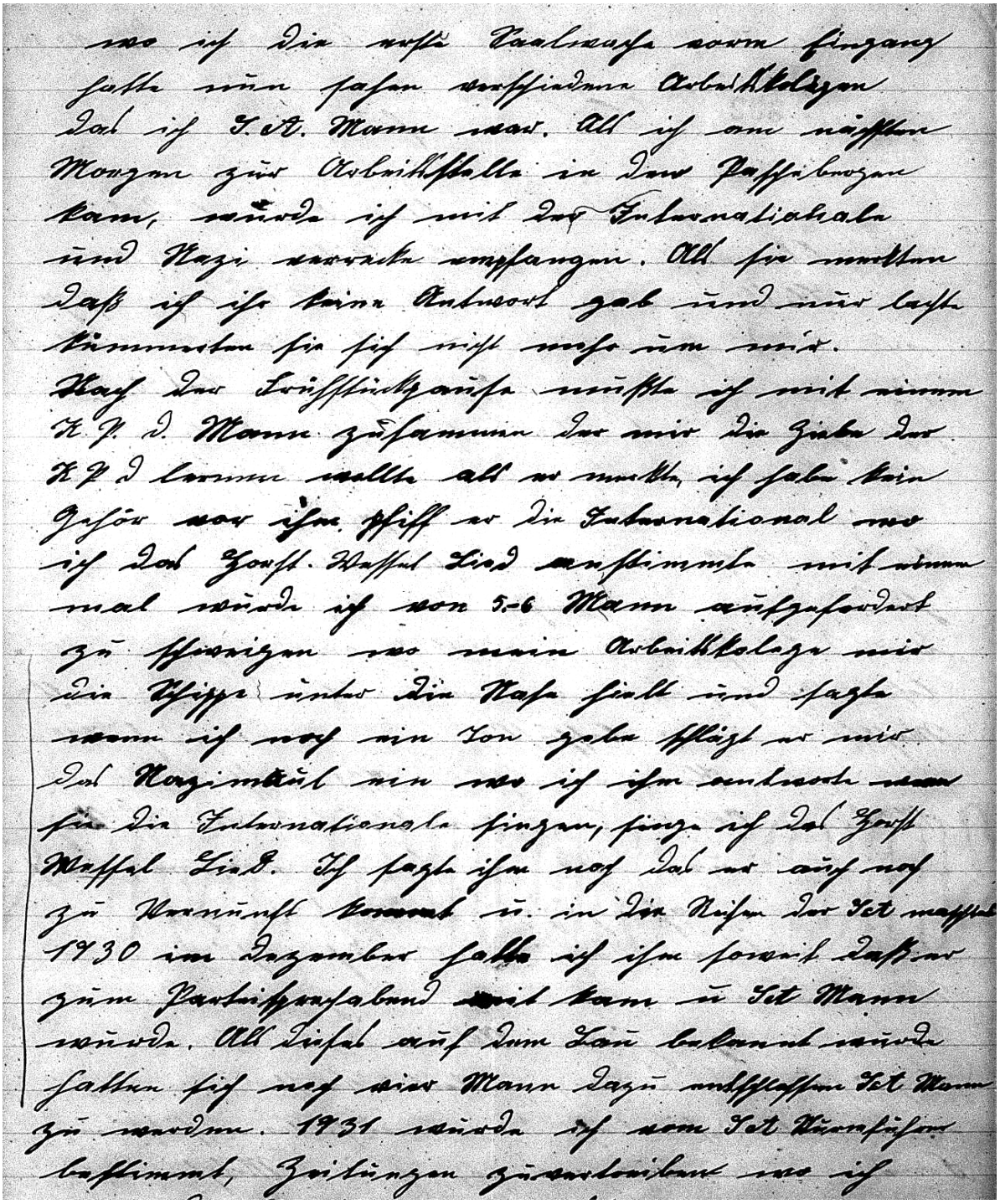

Johann Köhler, später SS-Oberscharführer aus Königsberg: „Ein Arbeitskollege hielt mir die Schippe unter die Nase und sagte, wenn ich noch einen Ton von mir gebe, zerschlägt er mir mein Nazi-Maul.“